ROMA

01-02 febbraio 2019 | 29-30 marzo 2019
17-18 maggio 2019 |14-15 giugno 2019
Venerdì: 09:00 - 18:00 | Sabato: 09:00 - 16:00

50 ECM

CORSO TEORICO PRATICO

ORTOGNATODONZIA RIABILITATIVA CON TECNICA M.E.A.W. DEL PROF. SATO

Relatore Dott. Nazzareno Bassetti

CORSO TEORICO PRATICO

ORTOGNATODONZIA RIABILITATIVA CON TECNICA M.E.A.W. DEL PROF. SATO

Il corso è rivolto all'ortodontista che voglia acquisire e utilizzare nel suo lavoro l'approccio gnatologico che, consentendo una corretta gestione della dimensione verticale, dell'inclinazione del piano occlusale e della verticalità dell'occlusione, permette un riposizionamento tridimensionale della mandibola. Si acquisiranno contenuti funzionali alla gestione di un trattamento ortodontico e multidisciplinare, secondo la tecnica MEAW del prof. Sato.

ODONTOline
CORSIODONTOIATRIAECM.IT

CORSI DI ODONTOIATRIA • MANAGEMENT DELLO STUDIO • LIVE SURGERY

PRENOTA ORA

Per Informazioni:
800.592.432 (Lun/Ven, 8:30 - 19:00)
info@corsiodontoiatriaecm.it

IL RELATORE
DEL CORSO

Dott. Nazzareno Bassetti CDT, DDS, MSc
(Relatore)

CURRICULUM VITAE:

- Diploma di Odontotecnico conseguito nel 1982. Laureato in Odontoiatria e Protesi Dentaria nel 1988 con il massimo dei voti e lode presso l'Università "La Sapienza" di Roma.
- Corsi di formazione nelle varie branche dell'odontoiatria.
- Postgraduate university course sulle Funzioni e Disfunzioni dell'Organo Masticatorio con il Prof. Rudolf Slavicek 2000.
- Postgraduate university course sulla Terapia delle Disfunzioni dell'Organo Masticatorio con il Prof R. Slavicek S. Sato e Noshir R..Mehta 2002.
- Master MSc alla Donau University di Krems (Austria) sulla Terapia delle Disfunzioni dell'Organo Masticatorio con il Prof .R Slavicek S. Sato e Noshir R.Mehta 2002.
- Corso Master alla Donau University Krems (Austria) sulla Terapia Ortodontica nei Pazienti Disfunzionali con il Prof S. Sato.
- Titolo di Esperto Accademico in Ortodonzia conseguito alla Donau University Krems (Austria) con il Prof S. Sato,2007.
- Docente, dal 2011, NEI CORSI VIESID DEL PROF R.SLAVICEK.
- Socio effettivo Amici di Brugg.
- SOCIO ORDINARIO A.I.O.P. Associazione Italiana di Odontoiatria Protesica.
- MEMBRO ITI International Team for Implantology.
- Tiene corsi a livello nazionale ed internazionale sul tema della Gnatologia applicata in un'ottica multidisciplinare secondo i concetti della scuola di Vienna del prof R.Slavicek e del prof. S. Sato.
- Autore del libro "La Dimensione Verticale in Protesi e Ortognatodonzia – integrazione tra funzione ed estetica , tradotto in inglese e spagnolo.

IL CORSO
ORTOGNATODONZIA RIABILITATIVA CON TECNICA M.E.A.W. DEL PROF. SATO

50 ECM

ECM: OBIETTIVO FORMATIVO DI SISTEMA LINEE GUIDA - PROTOCOLLI - PROCEDURE

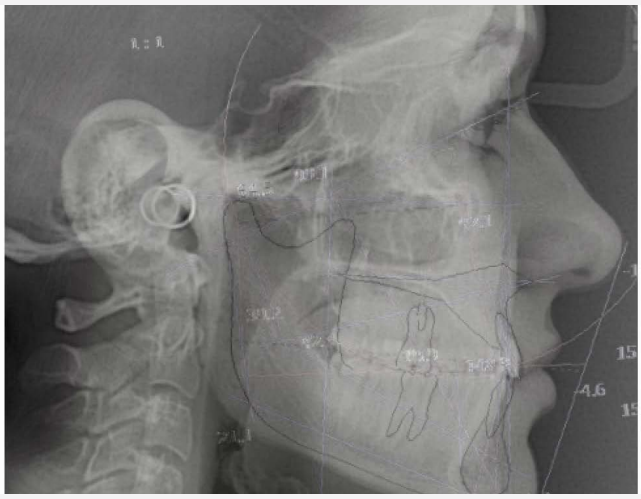

PRESENTAZIONE DEL CORSO

15 posti | 50 ECM

01 - 02 febbraio 2019 | 29 - 30 marzo 2019
17 - 18 maggio 2019 | 14 - 15 giugno 2019

Il corso* è rivolto all'ortodontista che voglia acquisire e utilizzare nel suo lavoro l'approccio gnatologico che, consentendo una corretta gestione della dimensione verticale, dell'inclinazione del piano occlusale e della verticalità dell'occlusione, permette un riposizionamento tridimensionale della mandibola.

Si acquisiranno contenuti funzionali alla gestione di un trattamento ortodontico e multidisciplinare, secondo la tecnica MEAW del prof. Sato.

Conoscenze teoriche si integreranno con lezioni pratiche per garantire la possibilità di effettuare una precisa diagnosi ed impostare il successivo piano di trattamento su pazienti disfunzionali e non, sulla base dei concetti della Scuola di Vienna, di cui è referente il prof Slavicek, e del prof. Sato.

Verrano sviluppate tutte le fasi pratiche che prevedono la costruzione del MEAW e le sue possibili attivazioni.

L'arco MEAW permette una correzione delle malocclusioni controllando l'inclinazione del piano occlusale, consentendo un riposizionamento mandibolare con una occlusione che rispetta sempre parametri funzionali individuali.

Questa metodica permette di trattare e risolvere casi difficili, non trattabili con le altre tecniche ortodontiche, o esclusivamente affrontati con trattamento chirurgico.

Per una preventiva conoscenza degli argomenti del corso si consiglia la lettura del libro "La Dimensione Verticale in Protesi ed in Ortognatodonzia, integrazione tra estetica e funzione", che il relatore ha pubblicato nel 2016.

* *Questo corso è rivolto soprattutto a chi ha frequentato il corso di Gnatologia del dott. Bassetti "Approccio Gnatologico Nelle Riabilitazioni Estetico-Funzionali Complesse".*

IL PROGRAMMA
DEL CORSO

01-02 FEBBRAIO 2019 | 29- 30 MARZO 2019 | 17- 18 MAGGIO 2019 | 14- 15 GIUGNO 2019

Venerdì: 09:00 - 18:00 | Sabato: 09:00 - 16:00

Saranno trattati

1. Importanza di un protocollo diagnostico gnatologico standardizzato in ortognatodonzia.
2. Analisi clinico strumentale 1:

   - Documentazione standardizzata del caso:
     - Foto intra ed extraorali e dei modelli montati in articolatore.
     - Impronte panoramica.
     - Modelli iniziali per lo studio del caso.
     - Montaggio dei modelli in articolatore Reference SL.
     - Radiografie LL, AP, Panoramica.

   - Trasferimento dei dati dal paziente all'articolatore:
     - Articolatore individuale Reference SL e suo settaggio individuale con dati condilografici e tecnica delle cere.
     - Arco facciale anatomico e arco facciale cinematico.

   - Trasferimento della relazione interarcata dal paziente all'articolatore:
     - Costruzione della cera di reference position.
     - Registrazione sul paziente della reference position.
     - Rilievo delle cere per il settaggio dell'articolatore.
     - Montaggio del modello inferiore in reference position.
     - BruxChecker e sua interpretazione.
     - Occlusogramma e sua interpretazione.
3. Gestione dei files delle immagini e presentazione Power Point per la discussione del caso con il paziente.
4. Analisi clinico strumentale 2:
   - Condilografia elettronica con il sistema Cadiax 4.
   - Interpretazione diagnostica e terapeutica dei tracciati condilografici.
   - Arco facciale cinematico e montaggio del modello superiore in asse cerniera individuale.
   - Tracciati cefalometrici sulla LL (Slavicek-Sato) e PO e loro importanza diagnostica e terapeutica.
   - Cartella gnatologica secondo la scuola di Vienna.
   - Presentazione digitale del caso valutazione diagnostica e programmazione terapeutica.
5. Uso del programma Cadias per eseguire il tracciato cefalometrico.
6. Sistema masticatorio e suo sviluppo:
   - Sistema cibernetico secondo Slavicek.
   - Anatomia del sistema cranio mandibolare.
   - Sviluppo delle malocclusioni secondo Sato.
   - Periodi di sviluppo del sistema masticatorio.
   - Normo-occlusione, malocclusione, meccanismi di compenso.
   - Eufunzione –Disfunzione- Malocclusione.

IL PROGRAMMA
DEL CORSO

01-02 FEBBRAIO 2019 | 29- 30 MARZO 2019 | 17- 18 MAGGIO 2019 | 14- 15 GIUGNO 2019

Venerdì: 09:00 - 18:00 | Sabato: 09:00 - 16:00

- Discrepanza posteriore e sua gestione.
- Germectomia precoce degli ottavi.
- Spazio Protesico-Ortodontico funzionale e sua gestione multidisciplinare.
- Importanza del controllo del piano occlusale e della discrepanza posteriore.
- Piano occlusale gnatologico e posteriore.
- Controllo della verticalità dell'occlusione e dell'inclinazione del piano occlusale nel riposizionamento tridimensionale della mandibola.

7. Valutazione della posizione spaziale della mandibola:
    - Valutazione della posizione mandibolare con CPM e con CPV.
    - Uso del CPV per definire la posizione terapeutica(TRP).
    - Tecnica di valutazione dell'inclinazione delle guide incisive e canine.
    - Set-up ortodontico individuale per costruire mascherine di rifinitura e contenzione.

8. Inerpretazione dei rapporti occlusali:
    - Definizione dei rapporti occlusali in 1°-2°-3° classe, MLD, Cross bite.
    - Alto angolo, Basso angolo.
    - Affollamento-Diastemi
    - Analisi delle funzioni e parafunzioni con il BruxChecker.
    - Analisi della dinamica mandibolare con la tecnica dell'occlusogramma.

9. Concetti di macro-mini-microestetica legati alla posizione mandibolare.

10. Rapporti tra posizione mandibolare vie aere superiori, prime vertebre cervicali C1-C2.

11. Importanza di una corretta dimensione verticale per un risultato estetico funzionale ottimale tramite il VTO secondo il concetto di DFSD.

12. Concetti occlusali secondo la scuola di Vienna in ortognatodonzia:
    - Occlusione sequenziale con dominanza canina.
    - Controllo retrusivo.
    - Guida protrusiva e controllo retrusivo sui primi premolari.
    - Achi funzionali.

13. Gestione della dimensione verticale secondo la scuola di Vienna.

14. **Tecnica OMRT (Bassetti)**

15. Impostazione del piano terapeutico multidisciplinare:
    - Preterapia con splint.
    - Programmazione protesico implantare gnatologica.
    - Ortognatdonzia riabilitativa con tecnica MEAW del prof S. Sato.
    - Cenni di ortodonzia intercettiva con tecnica EMRT(Bassetti).
    - Apertura o chiusura degli spazi.
    - Utilizzo di overlay e guide in composito per velocizzare il trattamento.
    - Ricostruzione delle superfici occlusali abrase prima e durante il trattamento.

16. Concetti di ceratura sequenziale con dominanza canina secondo il prof Slavicek,e sua utilità per l'ortodontista.

IL PROGRAMMA
DEL CORSO

01-02 FEBBRAIO 2019 | 29- 30 MARZO 2019 | 17- 18 MAGGIO 2019 | 14- 15 GIUGNO 2019

Venerdì: 09:00 - 18:00 | Sabato: 09:00 - 16:00

17. Implantologia, protesi e ortodonzia.
18. Ortodonzia tradizionale e ortodonzia individuale con MEAW.
19. Cefalometria statica standard basata sui valori medi e cefalometria individuale dinamica.
20. Meccanica ortodontica MEAW:
    - Attacchi ortodontici, tipo e posizionamento
    - Bande ortodontiche
    - Livellamento strategico e semplice
    - Arco ideale superiore ed inferiore, pieghe 1°,2°,3° ordine
    - Coordinamento degli archi
    - MEAW struttura ed attivazioni:
        - trattamento termico
        - tip-back
        - step up e step down
        - torque
        - anse a chiudere e ad aprire
21. Uso degli elastici corti.
22. Sequenza operativa per il trattamento di classi 2°, 3°, MLD ed open bite.
23. Altri tipi di archi:
    - MOAW e DAW
    - Arco MEAW
    - Arco MEAW ridotto nella finalizzazione dei casi.
    - Arco di Utilità
24. Espansori rapidi del palato e Quod Elix.
25. Accortezze da utilizzare nella finalizzazione occlusale dei casi.
26. Ritenzione fisse e mobili.
27. Protocollo occlusale statico e dinamico secondo Slavicek.
28. Set-up in articolatore settato individualmente per costruire mascherine di contenzione e finalizzazione.
29. Gestione post trattamento del paziente ortognatodontico.
30. Presentazione di casi clinici da parte dei corsisti e loro discussione.

VieSID® Vienna School of Interdisciplinary Dentistry
The Slavicek Foundation

Nazzareno Bassetti

MATERIALI NECESSARI
PER LA PRATICA

Elenco Materiali

1. Pinza di kim per MEAW ITAO

2. Pinza De La Rosa ITAO

3. Pinza Nance

4. Pinza di Howe

5. Pinza Weingart

6. Pinza di Yang per Malligan

7. Torretta senza torque per fili rettangolari 16x22 e 16x16

8. Pinza Mathieu per legature

9. Tronchesino distale

10. Tronchesino a 45° per legature

11. Pinzetta per posizionare attacchi

12. Strumento di utilità

13. Barre di filo elgiloy blue 16x22 RMO o altre marche

14. Altimetri per posizionare attacchi

15. Bocca Attacchi Ricketts leone con posizionatore in alternativa altre marche

16. Attacco gemellare per sesti superiori ed inferiori senza informazioni

17. Tubo per settimi superiori ed inferiori senza informazioni

18. Tronchesino da laboratorio per fili grossi

19. Legature metalliche

20. Elastici per trazioni corte

21. Typodont oppure modelli in gesso di una bocca da trattare es 2° classe 1 divisione

FOTO CLINICHE

SEDE DEL CORSO

STUDIO ODONTOIATRICO GISMONDI

VIA DEI MONTI DI PRIMAVALLE, 48 - ROMA

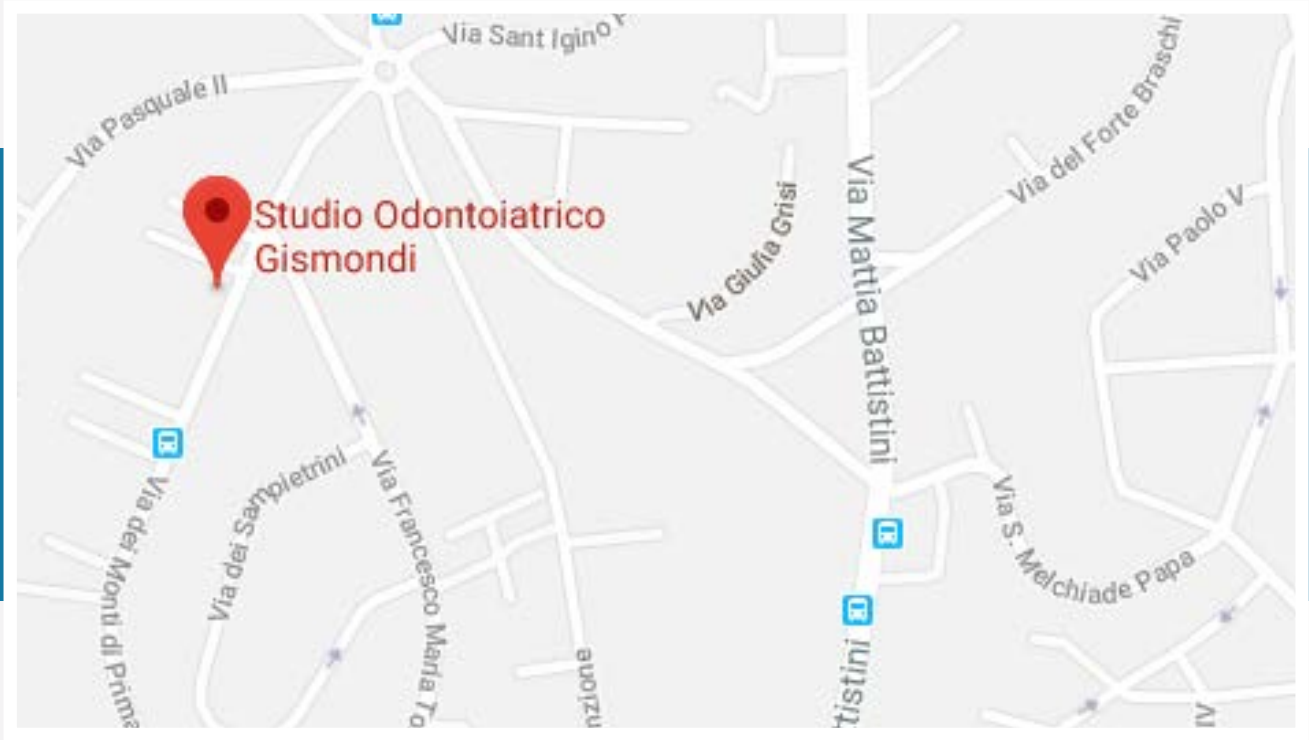

Trasporto Pubblico: Metro A (Battistini) - 700 metri

PRENOTA ORA

CORSO COMPLETO (CON ECM)

1.500 + IVA per l'iscrizione - I restanti 2.000 + IVA in due rate da € 1.000 + IVA al primo e al secondo incontro

€ 3.500,00 + iva

Per informazioni numero verde: 800.592.432 (Lun/Ven dalle 8:30 alle 19:00)
o tramite e-mail: info@corsiodontoiatriaecm.it

LA DIMENSIONE VERTICALE IN PROTESI E ORTOGNATODONZIA

INTEGRAZIONE TRA FUNZIONE ED ESTETICA

BASSETTI N. - MARZO 2016

Contenuti
La dimensione verticale è fondamentale per la corretta ricostruzione dell'occlusione e quindi per una riabilitazione rivolta all'intero sistema stomatognatico. L'obiettivo di questo libro è delineare un percorso di gestione della dimensione verticale in cui il ripristino ottimale della funzione coincida con il risultato estetico. Il testo ripropone in modo semplice e pratico i concetti chiave della filosofia del Prof. Slavicek e del Prof. Sato, trasversali a tutte le branche riabilitative dell'odontoiatria, dalla protesi rimovibile alla protesi fissa, dall'implantoprotesi fino all'ortodonzia, sia quella relativa all'età evolutiva che quella attuata in pazienti adulti.

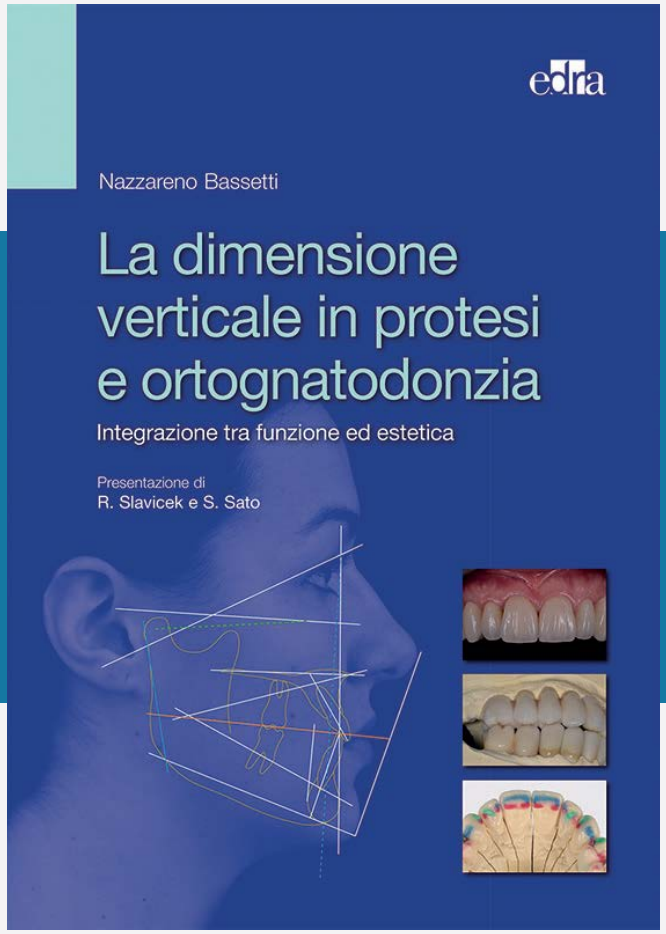

Il Formato: 21 x 29,7 cm
Pagine: 224
Data uscita: marzo 2016

Per scaricare l'indice del libro
clicca qui

Per scaricare un caso clinico del libro
clicca qui

ACQUISTA

CON IL CONTRIBUTO

NON CONDIZIONATO DI

ITAO™
ITALIAN ORTHODONTIC SYSTEM

Info sul corso:
info@corsiodontoiatriaecm.it

NUMERO VERDE
800.592.432
Lun/Ven dalle 8:30 alle 19:00

ACCREDITATO DA
Fadmedica S.r.l. provider n. 1315
tel.: 0690407234 - email: info@fadmedica.it

Obiettivo formativo di sistema:
Linee guida - protocolli - procedure.
Accreditato per: Odontoiatri

PRENOTA ORA