

ROMA

26-27 febbraio 2021 | 26-27 marzo 2021 | 23-24 aprile 2021

Venerdì: 09:00 - 18:00 | Sabato: 09:00 - 16:00

**50
ECM**



CORSO TEORICO PRATICO

**ESTETICA E FUNZIONE NELLE
RIABILITAZIONI COMPLESSE**

**Corso di Gnatologia secondo la
filosofia della scuola di Vienna del
Prof. Rudolf Slavicek,
tecnica OMRT BASSETTI**

Relatore Dott. Nazzareno Bassetti



CORSO TEORICO PRATICO
**ESTETICA E FUNZIONE
NELLE RIABILITAZIONI
COMPLESSE** Corso di Gnatologia
secondo la filosofia della scuola
di Vienna del Prof. Rudolf
Slavicek, tecnica OMRT
BASSETTI

Scopo del corso è quello di trasmettere nozioni teorico-pratiche per effettuare la diagnosi ed impostare il successivo piano di trattamento iniziale su pazienti disfunzionali e non, sulla base dei concetti della Scuola di Vienna del Prof. Slavicek.

Come indicato nel DPCM del 7 agosto 2020, tutti i presenti in sala dovranno indossare la mascherina (chirurgica o FFP2 senza valvola) che ognuno dovrà portare con sé. Non sarà consentito l'accesso se non verrà indossata la mascherina che dovrà essere portata per tutta la durata del corso all'interno della sala. Verrà assicurata la distanza di almeno 1 metro tra i partecipanti. Verrà rilevata la temperatura con termoscanner all'arrivo di ogni corsista e sarà messo a disposizione dei partecipanti l'igienizzante per le mani.



CORSI DI ODONTOIATRIA • MANAGEMENT
DELLO STUDIO • LIVE SURGERY

PRENOTA ORA

Per Informazioni:

800.592.432 (Lun/Ven, 8:30 - 19:00)
info@corsiodontoiatriaecm.it



IL RELATORE DEL CORSO



Dott. Nazzareno Bassetti CDT, DDS, MSc
(Relatore)

CURRICULUM VITAE:

- Diploma di Odontotecnico nel 1982 Laureato in Odontoiatria e Protesi Dentaria nel 1988 con il massimo dei voti presso l'Università La Sapienza di Roma.
- Corsi di formazione nelle varie branche dell'odontoiatria.
- Postgraduate university course sulle Funzioni e Disfunzioni dell'Organo Masticatorio con il Prof. Rudolf Slavicek 2000.
- Postgraduate university course sulla Terapia delle Disfunzioni dell'Organo Masticatorio con il Prof R. Slavicek S. Sato e Noshir R.Mehta 2002.
- Master MSc alla Donau University di Krems (Austria) sulla Terapia delle Disfunzioni dell'Organo Masticatorio con il Prof .R Slavicek S. Sato e Noshir R.Mehta 2002.
- Corso Master alla Donau University Krems (Austria) sulla Terapia Ortodontica nei Pazienti Disfunzionali con il Prof S. Sato.
- Titolo di Esperto Accademico in Ortodonzia conseguito alla Donau University Krems (Austria) con il Prof S. Sato,2007.
- RELATORE AL CORSO PRECONGRESSUALE DEL 54° CONGRESSO AMICI DI BRUGG
- RELATORE AL SECONDO CONGRESSO DI ODONTOIATRIA MULTIDISCIPLINARE MOSCA 2011



- DOCENTE DAL 2011 NEI CORSI VIESID DEL PROF R.SLAVICEK
- RELATORE NEL 2012 AL QUARTO CONGRESSO IAAID VIENNA
- RELATORE AL CORSO PRECONGRESSUALE DEL 58° CONGRESSO AMICI DI BRUGG
- SOCIO EFFETTIVO DEGLI AMICI DI BRUGG
- SOCIO ATTIVO A.I.G. Associazione Italiana di Gnatologia
- SOCIO ORDINARIO A.I.O.P. Associazione Italiana di Odontoiatria Protesica
- MEMBRO ITI International Team for Implantology
- Tiene corsi a livello nazionale ed internazionale sul tema della Gnatologia applicata in un'ottica multidisciplinare secondo i concetti della scuola di Vienna del prof R.Slavicek e del prof. S. Sato.
- Autore del libro "La Dimensione Verticale in Protesi e Ortognatodonzia – integrazione tra funzione ed estetica.
- Esercita la libera professione ad Ascoli Piceno occupandosi soprattutto di Ortodonzia, Protesi, Implantologia e Riabilitazioni Complesse con approccio multidisciplinare secondo i concetti della scuola di Vienna del prof.R. Slavicek e del prof. S. Sato.



**Nazzareno
Bassetti**



IL CORSO ESTETICA E FUNZIONE NELLE RIABILITAZIONI COMPLESSE

Corso di Gnatologia secondo la filosofia
della scuola di Vienna del Prof. Rudolf Slavicek, tecnica
OMRT BASSETTI

ECM: OBIETTIVO FORMATIVO DI SISTEMA LINEE GUIDA - PROTOCOLLI - PROCEDURE

50
ECM

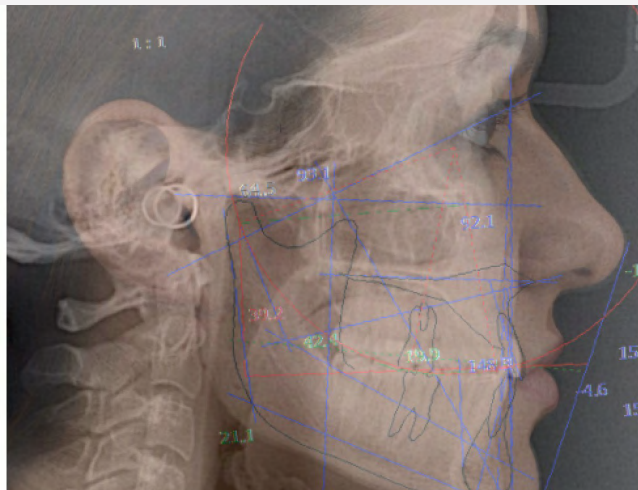

PRESENTAZIONE DEL CORSO

12 posti | 50 ECM

26 - 27 febbraio 2021 | 26 - 27 marzo 2021
23 - 24 aprile 2021

Il corso è rivolto al dentista generico, al protesista e/o all'ortodontista che vogliano introdurre nella loro pratica quotidiana l'approccio gnatologico, una corretta gestione della dimensione verticale e della posizione mandibolare.

Il suo scopo è quello di trasmettere nozioni teorico-pratiche per effettuare la diagnosi ed impostare il successivo piano di trattamento iniziale su pazienti disfunzionali e non, sulla base dei concetti della Scuola di Vienna del prof. Slavicek.

Ad una prima fase teorica faranno seguito lezioni pratiche eseguite sui corsisti, per consentire l'applicazione di quanto appreso. Questo approccio permetterà altresì di trattare l'aspetto funzionale di casi complessi senza trascurare il conseguente aspetto estetico, oggi tanto richiesto dai pazienti ma non sempre garantito dai dentisti nel rispetto di una adeguata funzione e durata.

Al corso base faranno seguito ulteriori corsi di approfondimento che consentiranno l'ampliamento dei concetti acquisiti negli indirizzi protesico, implantoprotesico, ortodontico (con tecnica MEAW del prof S. Sato) e multidisciplinare.

Infine il percorso formativo potrà essere completato con un corso di ceratura sequenziale per clinici ed odontotecnici.

Tutte le fasi che prevedono una esecuzione pratica saranno sviluppate (condotte) dal relatore su uno o più corsisti.





IL PROGRAMMA DEL CORSO

26-27 FEBBRAIO 2021 | 26- 27 MARZO 2021 | 23- 24 APRILE 2021

Venerdì: 09:00 - 18:00 | Sabato: 09:00 - 16:00



I INCONTRO

Introduzione al programma del corso.
Flusso diagnostico gnatologico.
Analisi clinico strumentale 1:

- Documentazione standardizzata del caso:
 - Foto intra ed extraorali
 - Impronte panoramiche
 - Modelli iniziali per lo studio del caso
 - Montaggio dei modelli in articolatore Reference SL
 - Radiografie LL, AP, Panoramica
- Trasferimento dei dati dal paziente all'articolatore:
 - Articolatore individuale Reference SL e suo settaggio individuale
 - Arco facciale anatomico
 - Arco facciale cinematico
- Trasferimento della relazione interarcata dal paziente all'articolatore:
 - Costruzione della cera di reference position
 - Registrazione sul paziente della reference position
 - Montaggio del modello inferiore in reference position
 - Costruzione del BruxChecker

Uso del programma Cadias per eseguire il tracciato cefalometrico in modo da potersi esercitare a casa.

II INCONTRO

Sintesi degli argomenti già trattati.
Sviluppo del sistema masticatorio: normo-occlusione, malocclusione, meccanismi di compenso.

- Anatomia del sistema cranio mandibolare.
- Spazio protesico funzionale e sua gestione.
- Importanza del controllo del piano occlusale e della discrepanza posteriore.
- Analisi delle funzioni e parafunzioni con il BruxChecker: sua costruzione ed interpretazione. Radiografie LL, AP, Panoramica

Valutazione della posizione spaziale della mandibola:

- Valutazione della posizione mandibolare con CPM e con CPV.
- Uso del CPV per definire la posizione terapeutica (TRP)

Analisi clinico strumentale 2:

- Condilografia elettronica con il sistema Cadiax
- Interpretazione diagnostica e terapeutica dei tracciati condilografici
- Arco facciale cinematico e montaggio del modello superiore in asse cerniera individuale
- Tracciati cefalometrici sulla LL e PO e loro importanza diagnostica e terapeutica
- Cartella gnatologica secondo la scuola di Vienna
- Presentazione digitale del caso valutazione diagnostica e programmazione terapeutica



IL PROGRAMMA DEL CORSO



26-27 FEBBRAIO 2021 | 26- 27 MARZO 2021 | 23- 24 APRILE 2021

Venerdì: 09:00 - 18:00 | Sabato: 09:00 - 16:00

III INCONTRO

Sintesi degli argomenti già trattati.
Concetti di macro-mini-microestetica legati alla posizione mandibolare.
Importanza di una corretta dimensione verticale per un risultato estetico funzionale ottimale.

- Concetti occlusali secondo la scuola di Vienna
- Gestione del piano occlusale nel riposizionamento mandibolare
- Gestione della dimensione verticale secondo la scuola di Vienna.
- Tecnica OMRT(Bassetti)
- Impostazione del piano terapeutico multidisciplinare:

- Preterapia con splint
- Programmazione protesico implantare gnatologica.
- Ortodonzia riabilitativa con tecnica MEAW del prof S. Sato.
- Cenni di ortodonzia intercettiva con tecnica EMRT(Bassetti)

Concetti di ceratura sequenziale con dominanza canina secondo il prof Slavicek.
Presentazione di casi clinici da parte dei corsisti e loro discussione.

VieSID® | Vienna School of
Interdisciplinary Dentistry
The Slavicek Foundation





MATERIALI NECESSARI PER LA PRATICA

Elenco Materiali

MODELLI DELLA PROPRIA BOCCA DA MONTARE IN ARTICOLATORE:

1. Modello arcata superiore con split cast magnetico (vedi foto dei modelli)
2. Modello arcata inferiore con split cast magnetico con denti sfilabili singolarmente eccetto gruppo 42-32 (vedi foto dei modelli)

ATTREZZATURA FOTOGRAFICA (*facoltativa*):

1. Macchina fotografica con obiettivo macro e flash anulare
2. Divaricatori frontali, laterali (forma a v) e divaricatori per foto occlusali con specchio

Per usare il programma CADIAX durante il corso, si dovrà portare un PC con Windows 7, 8 o 10

FOTO DEI MODELLI



Modello inferiore con denti sfilabili e split cast magnetico



Modello inferiore con denti sfilabili e split cast magnetico

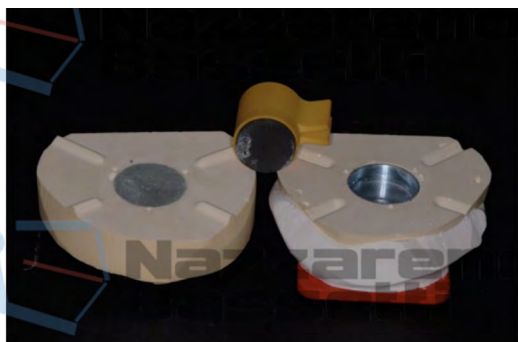

Modello superiore con split cast magnetico



Modello inferiore con denti sfilabili e split cast magnetico



FOTO CLINICHE

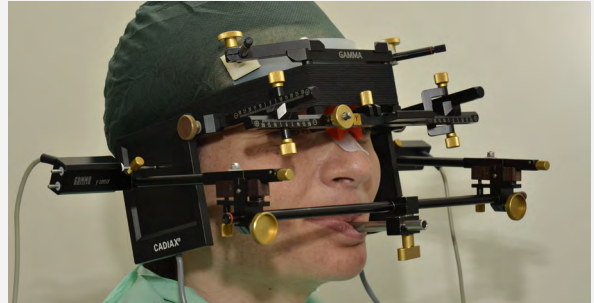
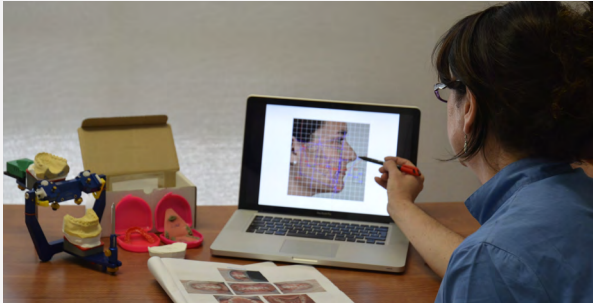



SEDE DEL CORSO

DENTAL TREY ROMA

VIA TRONTO 15 - ROMA

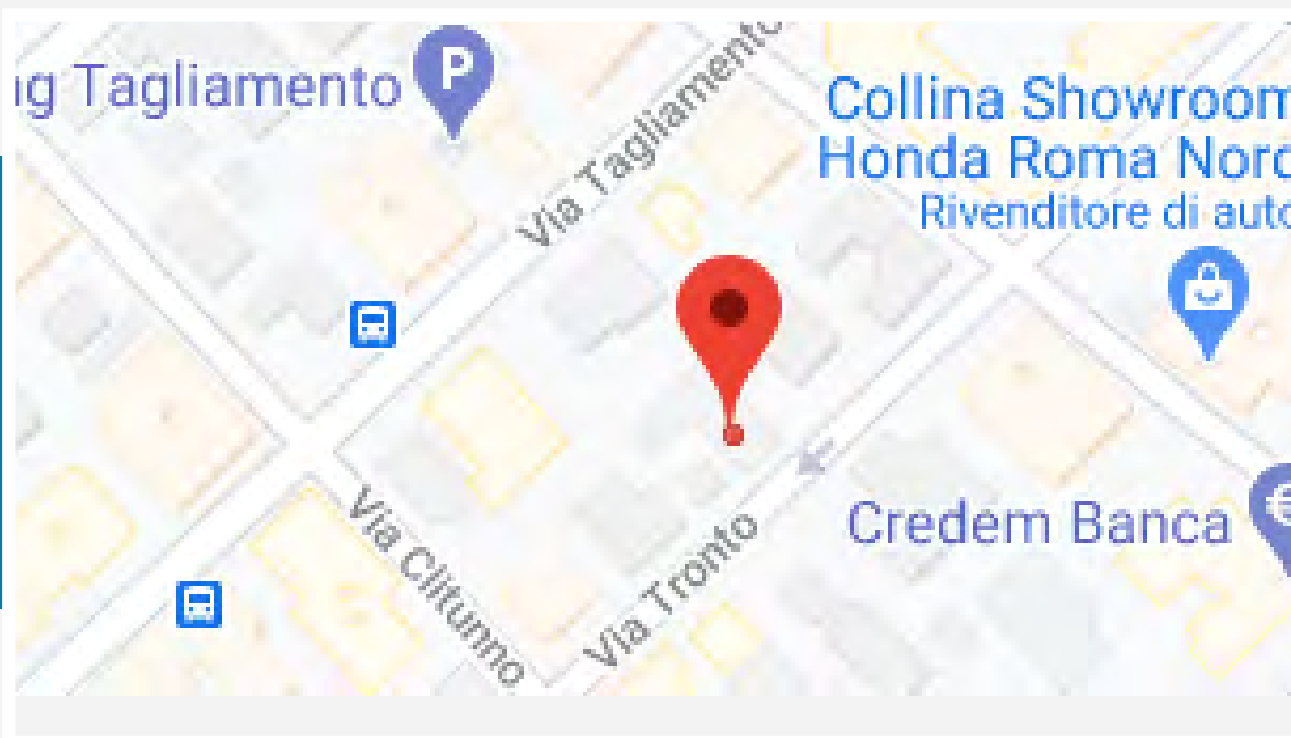

PRENOTA ORA

CORSO COMPLETO (CON ECM)

1.500 + IVA per l'iscrizione - I restanti 2.000 + IVA in due rate da € 1.000 + IVA
al primo e al secondo incontro

€ 3.500,00 + iva

Per informazioni numero verde: 800.592.432 (Lun/Ven dalle 8:30 alle 19:00)
o tramite e-mail: info@corsiodontoiatriaecm.it



CON IL CONTRIBUTO

NON CONDIZIONATO DI



DENTAL TREY è lieta di darvi il benvenuto mettendo a disposizione gratuitamente la sala corsi ed offrendo ai partecipanti i coffee break.



LA DIMENSIONE VERTICALE IN PROTESI E ORTOGNATODONZIA

INTEGRAZIONE TRA FUNZIONE ED ESTETICA

BASSETTI N. - MARZO 2016

Contenuti

La dimensione verticale è fondamentale per la corretta ricostruzione dell'occlusione e quindi per una riabilitazione rivolta all'intero sistema stomatognatico. L'obiettivo di questo libro è delineare un percorso di gestione della dimensione verticale in cui il ripristino ottimale della funzione coincida con il risultato estetico. Il testo ripropone in modo semplice e pratico i concetti chiave della filosofia del Prof. Slavicek e del Prof. Sato, trasversali a tutte le branche riabilitative dell'odontoatria, dalla protesi rimovibile alla protesi fissa, dall'implantoprotesi fino all'ortodonzia, sia quella relativa all'età evolutiva che quella attuata in pazienti adulti.



Il Formato: 21 x 29,7 cm

Pagine: 224

Data uscita: marzo 2016

Per scaricare l'indice del libro

[clicca qui](#)

Per scaricare un caso clinico del libro

[clicca qui](#)

ACQUISTA

**Info sul corso:**

info@corsiodontoiatriaecm.it

**NUMERO VERDE**

800.592.432

Lun/Ven dalle 8:30 alle 19:00

**ACCREDITATO DA**

Fadmedica S.r.l. provider n. 1315

tel.: 0690407234 - email: info@fadmedica.it

Obiettivo formativo di sistema:

Linee guida - protocolli - procedure.

Accreditato per: Odontoiatri

PRENOTA ORA